

各種健康診断

受診要領



各コースには
費用補助があります
《P.4参照》

たいせつな人の笑顔のために、健康診断は毎年受けましょう。

この冊子は、「人間ドック」「生活習慣病健診・特定健診」ならびに、オプション検診の「子宮頸がん検診」「乳がん検診」の4つの健診（検診）コースについてのご紹介、および専用ウェブサイトでの受診方法についてご案内する冊子です。

リゾートトラスト健康保険組合

〒460-0008 名古屋市中区栄2-6-1 RT白川ビル3F



052-300-8728



052-307-6549

TEL

FAX

はじめに

生活習慣病 健診とは

会社の定期健康診断（法定項目）に胃がん検診、大腸がん検診などがプラスされた健診です。会社では35歳以上の社員本人に対して実施します。

特定健診とは

正式には「特定健康診査」といい、メタボリックシンドローム（内臓脂肪症候群）に着目した健診です。厚生労働省では40～74歳の方を対象に定めていますが、リゾートトラスト健康保険組合では法定を上回り、35歳から補助対象としています。

人間ドックとは

会社が社員に行う「定期健康診断」は、検査をしなければならない項目が決まっていますが、人間ドックはその法定項目を満たし、**さらに多くの項目を検査する**ものです。

人間ドックを受診することは、法律で定められる「従業員は会社の行う定期健康診断を受けなければならない（労働安全衛生規則第44条）」を満たしますので、定期健康診断の受診に代えることができます。

なお、**人間ドックを受診できる対象は35歳以上です**（リゾートトラスト健康保険組合の被保険者、被扶養者（ご家族）に限る）。

※年齢起算は2023年3月31日時点の年齢となります。

定期健康診断

労働安全衛生規則第44条によって、会社（事業者）は常時使用する労働者に対して1年に1回、定期健康診断を行わなければならないことになっています。決められた検査項目（法定項目）は必ず実施しなくてはなりません。年齢区分等による違いはありますが、身長・体重・BMI・視力・聴力・血圧・尿検査（尿糖・尿蛋白）・内科診察など基本的な内容がそれにあたります。

人間ドックは年に1回、定期健康診断との ダブル受診は不可



人間ドックと定期健康診断の両方は受けられません（リゾートトラスト健康保険組合からの費用の補助は、会社の定期健康診断と人間ドックのどちらかのみしか適用されないため）。

会社の定期健康診断を受けた後で、どうしても人間ドックを受けたい場合は、**個人での手配・個人負担で受診**するか、次年度あらためて予約してください。

人間ドックが受けられる医療機関と時期

人間ドックが受けられるのは、原則として、提携する医療機関となります。社員本人は事業所ごとに受診する時期を揃えるため、各事業所・各施設の定期健康診断と同じ時期に受診ください。

東京地区、名古屋地区の社員（被保険者）は、個別に指定がありますのでP.4をご覧ください。

女性検診について

乳がん検診として、乳房X線検査（マンモグラフィー）または乳腺超音波（エコー）検査のいずれかを選択し行います。

また、子宮頸がん検診として、子宮頸部の視診、ならびに細胞の採取による検査を行います。

※乳がん検診・子宮頸がん検診は、会社の定期健康診断、特定健診、生活習慣病健診、人間ドックとの併用が可能です。

乳がん検診、子宮頸がん検診ともに、P5に記載の補助をそれぞれ受けることができます

あなたの受ける健診は？チャートで確認しましょう

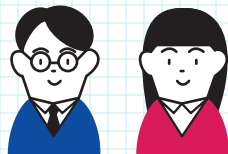

年齢起算は
2023年
3月31日時点の
年齢となります。

あなたは社員ご本人ですか？

いいえ

はい

ご家族の方 35歳以上ですか？

社員の方 35歳以上ですか？

いいえ

はい

いいえ

はい

35歳未満の
ご家族の方は…

ご利用
いただけません

ただし、下記
オプション検診

はご利用
いただけます。

35歳以上の
ご家族の方は…

受診メニュー
特定健診
or
生活習慣病健診
or
人間ドック
対象勤務地域
(お住まいの)
全地域
予約案内
P.5~P.8

35歳未満の
社員の方は…

受診メニュー
定期健康診断
対象勤務地域
全地域
予約案内
事業所にて
一括予約

35歳以上の
社員の方は…

受診メニュー
定期健康診断
(生活習慣病健診)
対象勤務地域
全地域
予約案内
事業所にて
一括予約
or
受診メニュー
人間ドック
対象勤務地域
全地域
予約案内
東京・名古屋…P.4
その他地域…P.5~P.8

POINT

任継者(任意継続被保険者・任意継続被扶養者)は、
35歳以上のご家族に準じます。

※ 任継者：退職後、一定の要件を満たし引き続き当組合に加入している人のことです。ただし、加入できるのは2年間です。

オプション
検診

社員本人
ご家族
任継者共通

30歳以上
偶数年齢女性

受診メニュー
乳がん検診

対象勤務地域
全地域

予約案内
P.5~P.8

20歳以上
偶数年齢女性

受診メニュー
子宮頸がん検診

対象勤務地域
全地域

予約案内
P.5~P.8

社員本人 (東京・名古屋地区)

人間ドック・オプション検診(婦人科検診)について



- ◆ 東京地区および名古屋地区の事業所・施設に勤務する社員については、人間ドックおよびオプション検診(婦人科検診)の予約・受診はこのページの案内に従って行ってください。

※P.5以降に記載している方法では予約しないでください。

東京地区

人間ドック 受診方法

東京都内の事業所・施設に勤務する社員本人で、定期健康診断に代えて人間ドックの受診を希望する方は下記受診機関の中から選択し、ご自身で問合せ予約してください。その際は、事業所・施設内の人事総務担当者(定期健診を管轄する部署)へ予約・受診した旨を連絡してください。



受診機関

- ・東京ミッドタウンクリニック
- ・進興クリニック
- ・進興クリニック アネックス
- ・オーバルコート健診クリニック
- ・セラヴィ新橋クリニック
- ・浜町公園クリニック
- ・立川北口健診館
- ・浜松町ハマサイトクリニック
- ・東京ダイヤビルクリニック
- ・日本橋室町三井タワーミッドタウンクリニック

オプション検診(婦人科検診)受診方法

巡回バスでの定期健診を実施する事業所・施設(東京本社・TBCC等)については、同時にオプション検診も受診できます。事業所の案内に従い申し込んでください。

名古屋地区

名古屋市内の事業所・施設に勤務する社員本人は、2022年12月～2023年2月にミッドタウンクリニック名駅にて定期健康診断を実施します。その際人間ドックへの変更やオプション検診(婦人科検診)の選択が可能のため、P.5以降の予約方法はご利用せずに、会社からの定期健康診断のお知らせ(メール)に従い、お申込みください。



POINT

人間ドックの受診と会社の定期健康診断は、同一年度内に両方とも受けることができません。
(リゾートトラスト健康保険組合による補助金が重複するため)

社員本人・ご家族
任継者共通
各種健診コース別
補助額

リゾートトラスト健康保険組合の被保険者・被扶養者(ご家族)・任継者は、選択したコースに応じて右記のとおり補助を受け取ることができます。受診する方は健診機関にて、補助額相当の割引をされた健診費用を支払っていただきます(または、満額を支払ったのちに必要の手続きを経ることで、補助額相当分が還付されます)。

補助額を超える分については
自己負担となります

対象者

35歳以上の社員

35歳以上の
ご家族・任継者

社員本人 (東京・名古屋地区以外の地域) 社員のご家族・任継者 (すべての地域) 人間ドック・オプション検診 (婦人科検診) について

予約方法は
次ページを
ご確認ください

- ◆ 予約申込受付は(株)ベネフィット・ワンに委託し、「健診予約受付センター」にて運営いたします。
- ◆ PCやスマートフォンからアクセスでき、24時間いつでも予約できます。

ご案内対象者

社員本人

人間ドック受診を希望する方

※会社で行う定期健康診断を、同一年内に受けていないこと(会社の定期健康診断か人間ドックのどちらかしか受診できません。)

ご家族・任継者

特定健診、生活習慣病健診、人間ドックを希望する方

社員本人／ご家族・任継者

オプション検診を希望する方

申込期間

2023年
2月28日(火)まで

受診期間

2023年
3月31日(金)まで

申込方法

インターネットで P.7をご覧ください

お電話で

0800-9199-017へ
おかけください
(P.8下部参照)

FAXで

裏表紙の申込書に
記入のうえ
0800-9199-030へ
送信してください

受診機関

WEB画面上で表示される
全国の健診機関を
ご選択いただけます。

健診機関によって
受診可能日時が異なりますので、
お早めにお申込みください。

- ※社員本人の人間ドック受診については、各事業所・各施設の定期健康診断と同じ時期に予約し、受診願います(受診した時期を揃えるため)。
- ※予約申請は、希望日の2週間前までにお申込みください。
- ※健診機関の空き状況により希望予約日でお取りできない場合がございます。その場合は健診予約受付センターよりご連絡させていただきます。
- ※受診予定の健診機関からのご案内に従ってください。

選択可能な健診コース

補助上限額

オプション検診補助額

生活習慣病健診

全額補助(自己負担なし)

人間ドック

¥25,850(税込)まで

特定健診

¥12,650(税込)まで

生活習慣病健診

¥21,450(税込)まで

人間ドック

¥25,850(税込)まで

健診コース／**乳がん検診**
対象／30歳以上で偶数年齢の女性
¥5,500(税込)まで

健診コース／**子宮頸がん検診**
対象／20歳以上で偶数年齢の女性
¥3,300(税込)まで

インターネットでのご予約と受診の流れを確認!

STEP

1

健診予約受付センターにアクセス

受診希望日の**2週間前まで**にPCまたはスマートフォンよりお申込みください。

初回登録について

画面に従い、初回登録の手続き後、サイトをご利用いただけるようになります。お手元に健康保険証をご用意の上、登録をお済ませください。パスワード紛失の際に必要となりますので、メールアドレスは、いつも使うものを設定いただくことをお勧めします。

※迷惑メールの着信拒否設定をしている場合は、健診予約受付センターからのメールを受け取れるよう、予め設定を解除してください。

健診予約受付センターのメールアドレス

k.auto-reply@happy1th.com

STEP

2

予約確定のご連絡

ご希望日、ご希望条件で手配が完了した場合は健診予約受付センターより**1週間以内**に「予約確定のご連絡」をいたします。ご希望条件にて手配ができなかった場合は、健診予約受付センターよりご連絡いたします。

※日程変更や健診機関との調整状況によっては、日数がかかる場合がございます。



STEP

3

検査キット・問診票等の受け取り

受診日の**1週間前**を目安に健診機関より検査キット等がご自宅へ届きます。健診機関からの案内に従って、受診の準備をしてください。

※事前送付物の有無は健診機関、受診するコースによって異なります。



STEP

4

受診

受診日当日は「**検体(尿等)**」と、健診機関での本人確認のため「**健康保険証**」をご持参の上、健診機関にて受診ください。

◎オプション受診にて自己負担金が発生する場合には、窓口でお支払いください。

※受診日に在籍していることが条件となります。不在籍での受診は自己負担となります。

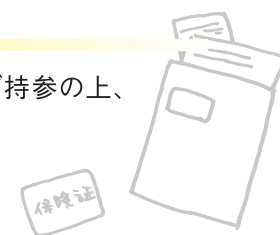

STEP

5

健診結果通知

受診した健診機関から、健診の結果通知が届きます。
(目安として受診日より約1ヵ月後)。



社員本人 (東京・名古屋地区以外の地域)
社員のご家族 (すべての地域)
任継者 (すべての地域)

あなたの受ける健診は？

対象者・補助額・その他

インターネットでのご予約方法

こんなときどうする？ 健診機関一覧

健診予約受付センター

<https://kenshin.happylth.com/rt-group/>

※URLは最後のスラッシュまで間違いなくご入力ください。誤りがございましたらWEBサイトをご覧になれません。

PCサイトからアクセス



QRコードからアクセス

QRコード
からなら
アクセスも
らくらく♪



手順はカンタン！
指示に従って
健診機関、
希望日時を選んで
予約しましょう♪

スマホまたはタブレットからのアクセス



PCとスマホでは、画面が異なる部分もあります。また、お
使いのブラウザやスマホの機種等によっても見た
目に違いがある場合があります。

こんなとき、どうする？

社員本人 (東京・名古屋地区以外の地域)
社員のご家族 (すべての地域)
任継者 (すべての地域)

Q 予約を変更したいとき

- A お手数ですが、予約している健診機関と、健診予約受付センターの**両方に電話連絡を入れてください**。
ただし、予約の7日前までであれば、健診予約受付センターへの電話連絡に代えて、WEBサイト内マイページからの日程変更申請が可能です。

予約している健診機関へは電話連絡が必須です。

Q 予約をキャンセルしたいとき

- A お手数ですが、予約している健診機関と、健診予約受付センターの**両方に電話連絡を入れてください**。
ただし、予約の7日前までであれば、健診予約受付センターへの電話連絡に代えて、WEBサイト内マイページからのキャンセル申請が可能です。

予約している健診機関へは電話連絡が必須です。

Q 予約申込時の希望条件で予約できなかったとき

- A 健診予約受付センターよりお電話にてご連絡させていただきます。

Q 受診時に在籍していないとき

- A 退職日翌日に健康保険組合の資格を失うため、退職日翌日以降の受診はできません。



Q 住所が変わったとき

- A 健診予約サイトのマイページより個人情報の修正を行ってください。



Q 予約用URL・パスワードが分からなくなったとき ／WEB上から予約ができないとき

- A 健診予約受付センターにお電話またはFAXでご連絡ください。

Q 予約した健診機関から送付物が届かないとき／検査容器を紛失したとき ／受診後1ヵ月以上たっても結果表が届かないとき ／健康診断の結果内容について教えてほしいとき

- A 健診機関に直接お問い合わせください。

その他、
ご不明点等
ございましたら、
お気軽に
お問い合わせ
ください。

電話受付

健診予約受付センター

平日・土曜日 10:00～18:00 (日曜日・祝日・年末年始は休み)

TEL 0800-9199-017



健診機関リスト

●お電話またはFAXでお申し込みをされる際に、ご利用ください。
 (東京・名古屋地区勤務の社員の人間ドックおよびオプション検診は対象外です。P.4をご参照ください。)
 ●当リストは2022年4月末現在の情報です。
 最新情報はWebまたは(株)ベネフィット・ワン 健診予約受付センター(0800-9199-017)にてご確認ください。

都道府県	健診機関コード	健診機関名(住所)
宮城県	040011	医療法人社団進興会 せんだい総合健診クリニック 仙台市青葉区一番町1-9-1 仙台トラストタワー4F
福島県	070055	公益財団法人 会田病院 西白河郡矢吹町本町216
	070070	敦記念 田口医院 白河市郭内11
茨城県	080065	小山記念病院健康管理センター 鹿嶋市厨5-1-2
埼玉県	110072	秀和総合病院 春日部市谷原新田1200
	110169	医療法人社団和風会 所沢中央病院健診クリニック 所沢市久米551-3 東亜東口ビルディング 3F
	110027	医療法人豊仁会 三井病院 川越市連雀町19-3
千葉県	120209	医療法人 平成博愛会 印西総合病院 印西市牧の台1-1-1
	120166	東京ベイ 浦安市川医療センター 浦安市当代島3-4-32
	120059	医療法人社団誠馨会 新東京クリニック 松戸市根本473-1
	120011	社会医療法人社団千葉県勤労者医療協会 千葉健生病院付属まはり診療所健康管理センター 千葉市花見川区幕張町5-392-3
	120100	医療法人社団天宣会 柏健診クリニック 柏市柏4-5-22
東京都	813082	医療法人社団進興会 浜松町ハマサイトクリニック 港区海岸1-2-20 汐留ビルディング2F
	813083	医療法人社団進興会 セラヴィ新橋クリニック 港区西新橋2-39-3 SVAX西新橋ビル3F・5F・6F
	813081	医療法人社団ミッドタウンクリニック 東京ミッドタウンクリニック 港区赤坂9-7-1 ミッドタウン・タワー6F
	813084	医療法人社団進興会 進興クリニック 品川区大崎2-1-1 ThinkParkTower3F
	813085	進興クリニックアネックス 品川区大崎1-6-1 TOC大崎ビル1F
	813087	医療法人社団進興会 オーバルコート健診クリニック 品川区東五反田2-17-1 オーバルコート大崎マークウエスト14F
	813163	医療法人社団ミッドタウンクリニック 日本橋室町三井タワー ミッドタウンクリニック 中央区日本橋室町3-2-1 日本橋室町三井タワー7F
	813088	医療法人社団進興会 浜町公園クリニック 中央区日本橋浜町2丁目42番10号 紙商健保会館
	130714	医療法人社団善仁会 総合健診センターヘルチェック 日本橋センター 中央区日本橋1-3-13 東京建物日本橋ビル7F
	130720	医療法人厚生会 神田南口健診クリニック 中央区日本橋室町4-1-6 クアトロ室町ビル7階
	130242	医療法人社団鳳凰会 フェニックスメディカルクリニック 渋谷区千駄ヶ谷3-41-6
	130246	医療法人財団明理会 新宿ロイヤル診療所 渋谷区代々木2-9 久保ビル2F
	130114	一般財団法人 明治安田健康開発財団 新宿健診センター 新宿区西新宿1-8-3 小田急明治安田生命ビル10F
	130116	医療法人社団善仁会 総合健診センターヘルチェック 新宿西口センター 新宿区西新宿3-2-4 新和ビルディング7F
	130626	医療法人社団善仁会 総合健診センターヘルチェック 池袋センター 豊島区東池袋1-25-8 タカセビルディング1-2F
813086	医療法人社団進興会 立川北口健診館 立川市曙町2-37-7 コアシティ立川ビル6F・9F	
神奈川県	140267	社会医療法人社団三思会 新横浜メディカルサテライト 健診センター 横浜市港北区新横浜2-5-11 金子第1ビル4階
	140039	医療法人社団相和会 みなとみらいメディカルスクエア 横浜市西区みなとみらい3-6-3 MMパークビル2F
	140038	医療法人社団善仁会 総合健診センターヘルチェック ファーストプレイス横浜 横浜市西区高島2-7-1 ファーストプレイス横浜6F
	140152	社会医療法人社団三思会 東名厚木メディカルサテライトクリニック 厚木市船子224
	140189	小田原銀座クリニック 小田原市栄町2-12-1
	140128	医療法人財団報徳会 西湘病院 小田原市扇町1-16-35
	140132	医療法人同愛会 小澤病院 小田原市本町1-1-17
	140082	医療法人社団黎明会 新百合健康管理センター 川崎市麻生区上麻生1-20-1 小田急アコルデ新百合ヶ丘5・6F
	140287	医療法人社団 中山会 湯河原胃腸病院 足柄下郡湯河原町土肥4-3-1
石川県	170019	社会福祉法人 聖霊病院金沢聖霊総合病院 金沢市長町1-5-30
山梨県	190012	大月市立中央病院健診センター 大月市大月町花咲1225

あなたの受ける健診は？

対象者・補助額・その他

インターネットでのご予約方法

こんなときどうする？ 健診機関一覧

健診機関リスト

- お電話またはFAXでお申し込みをされる際に、ご利用ください。
(東京・名古屋地区勤務の社員の人間ドックおよびオプション検査は対象外です。P.4をご参照ください。)
- 当リストは2022年4月末現在の情報です。
最新情報はWebまたは(株)ベネフィット・ワン 健診予約受付センター(0800-9199-017)にてご確認ください。

都道府県	健診機関コード	健診機関名(住所)
長野県	200095	医療法人こまくさ会 池田医院 茅野市ちの2808-1
	200047	組合立 諏訪中央病院 ドック健診センター 茅野市玉川4300
	200048	長野県厚生農業協同組合連合会 佐久総合病院 佐久市白田197
	200057	JA長野厚生連 富士見高原医療福祉センター 富士見高原病院 諏訪郡富士見町落合11100
	200041	諏訪赤十字病院 健診センター 諏訪市湖岸通り5-11-50
	200086	医療法人社団 御代田中央記念病院 北佐久郡御代田町御代田4107-40
岐阜県	210019	岐阜県厚生農業協同組合連合会 中濃厚生病院 関市若草通5-1
	210017	社会医療法人厚生会 多治見市民病院 多治見市前畑町3-43
	210052	医療法人香柏会 渡辺内科クリニック 大垣市御殿町2丁目21番地
	210013	名和病院 大垣市藤江町6-50
静岡県	220094	医療法人社団弘潤会 はあとふる内科・泌尿器科伊豆高原 伊東市八幡野947-651
	220066	医療法人社団駿栄会 御殿場石川病院 健診センター 御殿場市深沢1285-2
	220126	熱海所記念病院 熱海市昭和町20-20
	220037	国際医療福祉大学 熱海病院 熱海市東海岸町13-1
	220020	社会福祉法人 聖隷福祉事業団 聖隷健康診断センター 浜松市中区住吉2-35-8
	220026	浜松医療センター 健診センター 浜松市中区富塚町328
	220090	すずかけセントラル病院 浜松市南区田尻町120-1
愛知県	230134	一宮西病院 健診センター 一宮市開明字平1番地
	230009	岡崎市医師会はるさき健診センター 岡崎市針崎町字春咲1-3
	230138	蒲郡市医師会健診センター 蒲郡市浜町4番地2
	230037	医療法人豊田会 刈谷豊田総合病院 刈谷市住吉町5-15
	230022	一般社団法人 瀬戸健康管理センター 瀬戸市共栄通1-48
	230034	医療法人 あいち健康クリニック 津島市藤里町2-5
	230065	医療法人大医会 日進おりど病院 予防医学推進研究センター 日進市折戸町西田面110
	230001	社会医療法人 明陽会 成田記念病院 豊橋市羽根根本町134
	823005	医療法人社団進興会 ミッドタウンクリニック名駅 名古屋市中村区名駅1-1-1 JPタワー名古屋5階
	230116	医療法人松柏会 名古屋ビルセントラルクリニック 名古屋市中村区名駅3-28-12 名古屋ビルヂング9F
	230092	医療法人財団 医親会 マリンクリニック 名古屋市中区丸の内3-20-17 KDX桜通ビル4F
	230145	日本予防医学協会 ウェルビーイング栄 名古屋市中区新栄町1-3 日丸名古屋ビル地下1階
	230103	医療法人順秀会 守山内科・守山健康管理センター 名古屋市守山区新守山901番地
三重県	240020	市立伊勢総合病院 伊勢市楠部町3038
	240033	一般財団法人 三重県産業衛生協会 くわな健康クリニック 桑名市中央町3-23 桑名シティホテル2F
	240031	医療法人尚徳会 ヨナハ健診クリニック 桑名市和泉8-264-3
	240014	医療法人尚豊会 みたき健診クリニック 四日市市生桑町菰池450-3
	240089	三重県立志摩病院 志摩市阿児町鶴方1257
	240056	松阪厚生病院 健診センター「アヴァンティ」 松阪市久保町1927-2
	240024	恩賜財団済生会松阪総合病院 健診センターあさひ 松阪市朝日町1区15-6
	240087	医療法人菊栄会 中村クリニック 鳥羽市鳥羽4-13-7
滋賀県	250020	一般財団法人 近畿健康管理センター KKCウエルネス栗東健診クリニック 栗東市小野501-1

個人情報の取り扱いについて

ご本人の同意なく無断で個人情報を取得、利用または提供いたしません。利用についてご本人の同意を得た場合でも、特定された利用目的の達成に必要な範囲でのみ使用し、また、提供を同意されない限り、第三者に提供することはありません。

都道府県	健診機関コード	健診機関名(住所)
滋賀県	250033	甲南病院 甲賀市甲南町葛木958番地
	250035	一般財団法人 近畿健康管理センター KKCウエルネスひこね健診クリニック 彦根市駅東町15番1 近江鉄道ビル2F
	250009	医療法人恭昭会 彦根中央病院 彦根市西今町421
京都府	260065	特定医療法人 三青園 丹後ふるさと病院 京丹後市網野町小浜673
	260038	社会医療法人 太秦病院附属 うずまさ診療所 京都市右京区太秦帷子ノ辻町30-4
	260001	医療法人財団康生会 武田病院健診センター 京都市下京区塩小路通西洞院東入東塩小路町608 日本生命京都三哲ビル3F
	260003	医療法人財団康生会 山科武田ラクト健診センター 京都市山科区竹鼻竹ノ街道町92 山科駅前ラクト山科C棟3F
	260027	一般財団法人京都工場保健会 総合健診センター 京都市中京区西ノ京北壺井町67
	260045	国家公務員共済組合連合会 舞鶴共済病院 舞鶴市浜1035
	大阪府	270056
270257		医療法人厚生会 心斎橋クリニック 大阪市中央区西心斎橋1-4-3 心斎橋オーバ11階
270008		医療法人 聖授会総合健診センター 大阪市天王寺区東高津町7-11 大阪府教育会館 5F
270022		一般財団法人日本予防医学協会附属診療所 ウェルビーイング南森町 大阪市北区西天満5-2-18 三共ビル東館
270005		医療法人 健昌会 近畿健診センター 大阪市北区西天満5-9-3 アールビル本館2F
270174		医療法人聖授会 フェスティバルタワークリニック 大阪市北区中之島2-3-18 中之島フェスティバルタワー15階
270032		医療法人 メディカル春日会 革嶋クリニック 大阪市北区梅田2-4-13 阪神産経桜橋ビル2階
270217		ラッフルズメディカル大阪クリニック 大阪市北区梅田2-5-25 ハービスPLAZA 4F
兵庫県		280087
	280068	医療法人いちえ会 洲本伊月病院 洲本市桑間423
	280019	一般財団法人京都工場保健会 神戸健診クリニック 神戸市中央区元町通2-8-14 オルタンシアビル3F
	280021	医療法人社団伍仁会 岡本クリニック 健診センター 神戸市中央区三宮町1-10-1 神戸交通センタービル7F
	280024	医療法人社団 朝日ビル中院クリニック 神戸市中央区浪花町59 朝日ビル8F
	280017	公益財団法人兵庫県予防医学協会健診センター 神戸市灘区岩屋北町1-8-1
	280160	医療法人 愛和会 金沢病院 神戸市灘区神ノ木通4丁目2番15号
	280116	こやまクリニック 神戸市北区山田町下谷上字梅木谷42-4
	280006	JCHO神戸中央病院 神戸市北区惣山町2-1-1
	280127	医療法人 明和病院 西宮市上鳴尾町4-31
奈良県	290019	グランソール奈良 宇陀市菟田野松井8-1
	290006	奈良市総合医療検査センター 奈良市柏木町519-5
和歌山県	300024	公益財団法人 白浜医療福祉財団 白浜はまゆう病院 西牟婁郡白浜町1447
	300021	医療法人 竹村医院 田辺市東山1-3-8
徳島県	360006	医療法人いちえ会 伊月健診クリニック 徳島市東船場町1-8
	360015	地方独立行政法人 徳島鳴門病院 鳴門市撫養町黒崎字小谷32
熊本県	430013	熊本市医師会ヘルスケアセンター 熊本市中央区本荘5-15-12
大分県	440010	大分県厚生農業協同組合連合会 大分県厚生連健康管理センター 別府市鶴見4333
	440011	一般財団法人大分健康管理協会 大分総合健診センター 別府市北石垣深町851
鹿児島県	460012	鹿児島厚生連病院健康管理センター 鹿児島市与次郎1-13-1

お預かりした個人情報は、健診予約の際に提携の健診機関等に提出しますので、同意のうえ、お申込みください。

株式会社ベネフィット・ワン
個人情報保護管理者 担当窓口:個人情報取扱事務局 電話:03-6870-2700 Email:privacy@bohco.co.jp

WEBからの予約ができない方は、健診予約受付センター（TEL 0800-9199-017）へお電話いただくか、このFAX申込書をご利用ください。

2022年度 リゾートトラスト健康保険組合 健診FAX申込書

東京・名古屋地区勤務の社員の人間ドックおよびオプション検診は対象外です。P.4をご覧ください。

- 下記枠内にもれなく必要事項をご記入いただき、FAX送信してください。
- FAX送信後、1週間以上経過しても健診予約受付センターから連絡がない場合は、FAX送信エラーの可能性がございますので、お手数ですが健診予約受付センターまでご連絡ください。

株式会社ベネフィット・ワン
健診予約受付センター宛

※FAX番号をお間違えないようご注意ください。

申込日	西 暦	2 0	年		月		日	FAX	0800-9199-030		
フリガナ									性別	男 ・ 女	
受診者氏名(自署)											
勤務先	会社名							社員 番号	※ご家族の場合は記入不要		
	支店名										
保険証番号	※右詰めでご記入ください										
	記号						番号				
生年月日	西 暦			年			月		日	つき連絡の 時間やすい	
電話番号	自 宅			-			-				<input type="checkbox"/> 10～12時
日中連絡先	<input type="checkbox"/> 携帯	<input type="checkbox"/> 勤務先									<input type="checkbox"/> 12～18時
										<input type="checkbox"/> 18～21時	
										<input type="checkbox"/> ~ 時	
現住所	〒 [] [] [] - [] [] [] []										

受診希望コース ※いずれか1つ	<input type="checkbox"/> 特定健診	35歳以上のご家族・任継者の方が対象です。上限12,650円(税込)補助です。									
	<input type="checkbox"/> 生活習慣病健診(便潜血)	35歳以上のご家族・任継者の方が対象です。上限21,450円(税込)補助です。									
	<input type="checkbox"/> 生活習慣病健診(便潜血 + 胃部X線)	35歳以上の本人、ご家族・任継者が対象です。上限25,850円(税込)補助です。 ※本人の場合、東京地区、名古屋地区以外の方で、かつ、会社での健診を受診されていない方に限ります。									
受診希望オプション ※複数選択可能	<input type="checkbox"/> 子宮頸がん検診	2023年3月末現在で20歳以上の偶数年齢女性が対象です。上限3,300円(税込)補助です。									
	<input type="checkbox"/> 乳がん検診(マンモグラフィー・エコー) ※乳がん検診は、マンモグラフィーとエコーと、どちらか希望されるものに○をつけてください。	2023年3月末現在で30歳以上の偶数年齢女性が対象です。上限5,500円(税込)補助です。									
希望健診機関 健診機関リスト(P.9~)を参照のうえ、受診コース毎に第3希望までご記入ください	第1希望	コード								健診機関名	
	第2希望	コード								健診機関名	
	第3希望	コード								健診機関名	
希望日 受付時間は健診機関 指定時間となります	申込日より2週間以上先の日程でお申込みください										
	第1希望(必須)			月			日		曜日	ご都合のつかない曜日	月・火・水・木・金・土・日
	第2希望(必須)			月			日		曜日		
	第3希望(必須)			月			日		曜日	ご都合のつかない日付	月 日 / 月 日 / 月 日
	第4希望			月			日		曜日		
第5希望			月			日		曜日	手配優先順位	<input type="checkbox"/> 希望日 <input type="checkbox"/> 健診機関	
その他備考 曜日希望等											

- FAX送信の際は、必ずFAX番号をご確認の上ご送信ください。また、記入されたFAXの控えを保管ください。
- 受診日確定のご連絡は、予約確定書(受診券)の発送をもってのご連絡とさせていただきます。
- 本申込書1枚につき、1名分のお申込みとなります。
- 健診機関の空き状況によっては、ご希望に沿えない場合があります。予めご了承ください。
- 受診日当日、資格を喪失されている場合は、補助対象外となります。
- 受診期限外での受診は補助対象外となります。ご注意ください。